PROVINCIA AUTONOMA DI TRENTO

COMUNITÀ ALTA VALSUGANA E BERSNTOL

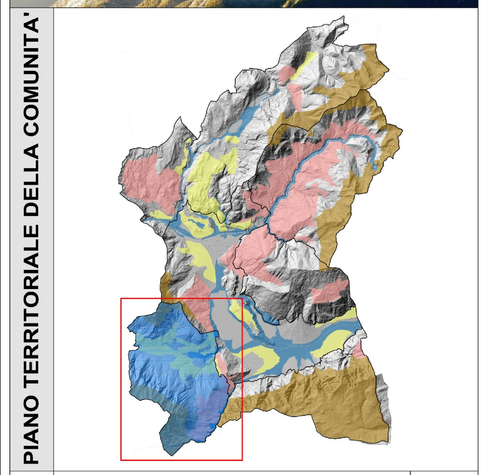

PIANO TERRITORIALE DELLA COMUNITA'

PTC

Ambito **VIGOLANA**

Bosentino - Centa S. Nicolò - Vattaro -Vigolo Vattaro

TAV P7

Aprile 2019

Scala 1:10000

CARTA DEL PAESAGGIO

1^ adozione deliberazione assembleare n. 18 dd. 30 giugno 2015

2^ adozione deliberazione consiliare n. 14 dd. 24 luglio 2017

approvazione G.P. n. dd.

approvazione B.U.R. n. dd.

2 ADOZIONE

PROGETTO:
Servizio Urbanistica della Comunità
arch. Paola Ricchi

COORDINAMENTO:
arch. Marcello Lubian

Gruppo di lavoro:
geom. Elena Molinari
geom. Flavio Passamani
geom. Franco Visintainer
geol. Giorgio Zampedri
geom. Marco Tomasi
geom. Maurizio Chiani

Consulenti:
arch. Emanuela Schir
dott. nat. Lorenzo Betti
dott. agr. Maurizio Odasso

Collaboratori:
arch. Luca Zecchin
arch. Riccardo Giacomelli

LEGENDA:

Contenuti con Riferimento Normativo | **Altri Contenuti a Carattere Strategico e d'Indirizzo**

CARTA DEI PAESAGGI COMPLESSI

- A407_L - Fronte di Pregio - art. 17
- PTC - Direzione di Contenimento dei Limiti dell'Insediamento - art. 17
- PTC - Sistemi Complessi di Paesaggio - art. 4
  - Alpino
  - d'Acqua Fluviale
  - Insediativo e dei Centri Abitatati Tradizionali
  - d'Acqua Lacustre
  - Rurale
  - PTC - Sistema Complesso di Paesaggio Forestale
- PTC - Paesaggi di Pregio

SISTEMA COMPLESSO DI PAESAGGIO ALPINO

-rif. Schede d'Azione Sistema Agricolo Pascolivo **AP 1-15**

- E307_P - Area a Pascolo - art. 13
- PTC - Malga
- PTC - Rifugio
- PTC - Bivacco
- PTC - Rete Sentieri SAT
- PTC - Rocce e Rupi Boscate
- PTC - Ambiti di Valenza Scenica per le Emergenze Geomorfologiche

SISTEMA COMPLESSO DI PAESAGGIO D'ACQUA: FLUVIALE E LACUSTRE

-rif. Schede d'Azione Sistema d'Acqua Fluviale **AF 1-3**
-rif. Schede d'Azione Sistema d'Acqua Lacustre **AL 1-3**

- Z304_L - Corsi d'Acqua Lineari - art. 6
- Z329_P - Ambiti Fluviali Paesaggistici - art. 6
- Z301_P - Lago - art. 7
- PTC - Ambiti Paesaggistici Lacustri - art. 7
- PTC - Manufatti Storici d'Ambito Fluviale

SISTEMA COMPLESSO DI PAESAGGIO INSEDIATIVO

-rif. Schede d'Azione Sistema Insediativo di Trasformabilità **IT 1-15**
-rif. Schede d'Azione Sistema d'Azione Sistema Insediamenti Produttivi **IP 1-11**
-rif. Schede d'Azione Sistema d'Azione Sistema Insediamenti Produttivi Estrattivi **IPE 1-6**

- PTC - Castello - art. 27
- PTC - Beni Architettonici ed Artistici - art. 27
- PTC - Minore Storiche - art. 27
- Z313_P - Sito Archeologico Puntuale - art. 27
- Z303_P - Sito Archeologico - art. 27
- PTC - Beni Vincolati d.lgs. n. 42-2004 - art. 27
- PTC - Fortificazione della Prima Guerra Mondiale
- PTC - Via Claudia Augusta
- PTC - Edificato al 1856
- PTC - Edificato al 1927
- PTC - Edificato al 1950
- PTC - Edificato al 1980
- PTC - Edificato al 1991
- PTC - Edificato al 2015

SISTEMA COMPLESSO DI PAESAGGIO RURALE

-rif. Schede d'Azione Sistema Agricolo Pascolivo **AP 1-15**

- PTC - Valenze Agricole - art. 11
  - Marginale
  - Ecologica
  - Paesaggistica
  - Produttiva
- Z314_P - Bene Ambientale - art. 27
- PTC - Terrazzamento Tradizionale

SISTEMA COMPLESSO DI PAESAGGIO FORESTALE

-rif. Schede d'Azione Sistema Boschivo Naturalistico **BN 1-6**

- PTC - Boschi di Pregio - art. 9
  - pregio naturalistico
  - pregio produttivo
  - pregio turistico
- E308_P - Area a Bosco - art. 9
- Z328_P - Zone Speciali di Conservazione - art. 9
- Z317_P - Riserva Locale - art. 9
- Z316_P - Riserva Provinciale - art. 9
- PTC - Albero Monumentale
- PTC - Viabilità Forestale
- PTC - Paesaggio Ecotonale Forestale

MATRICE INFRASTRUTTURALE DEL PAESAGGIO

- F403_L - Principale - 1° Cat. Esistente - art. 24
- F405_L - Principale - 1° Cat. Progetto - art. 24
- F413_L - Secondaria - Strada di Interesse Locale - Esistente - art. 24
- F417_L - Secondaria - Strada di Interesse Locale - Progetto - art. 24
- F426_L - Ferrovia Esistente - art. 24
- F427_L - Ferrovia di Progetto - art. 24
- PTC - Svincoli da Riqualificare
- PTC - Struttura di Grande Rilievo Panoramico
- PTC - Punto Panoramico
- PTC - Panificato
- Z406_L - Perimetro Confine Comunità di Valle
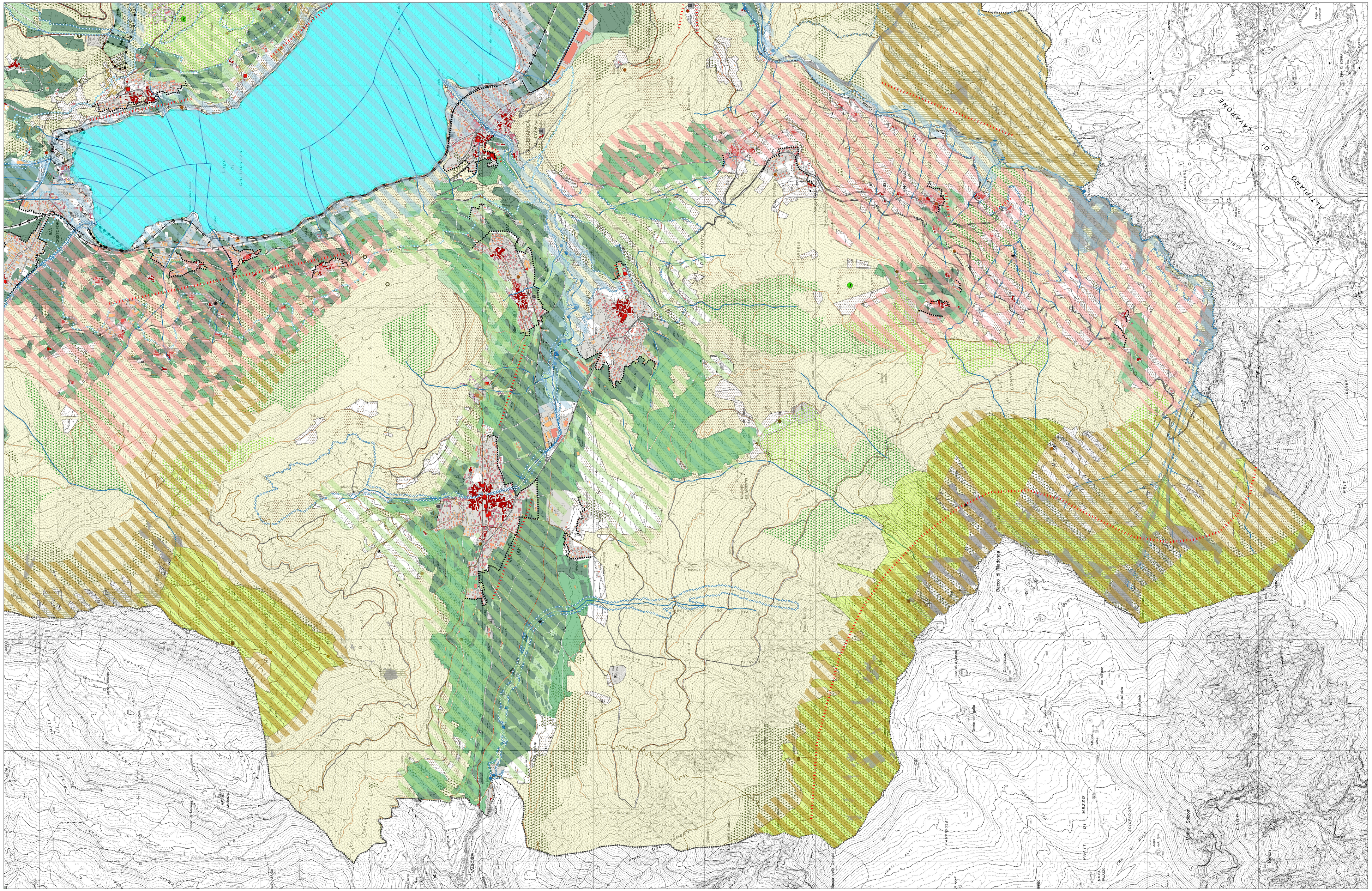
● elementi del Piano con effetto conformativo